ANTALYA BİLİM ÜNİVERSİTESİ	**ANTALYA BİLİM ÜNİVERSİTESİ** **SAĞLIK BİLİMLERİ FAKÜLTESİ** **BESLENME VE DİYETETİK BÖLÜMÜ** **YAZ DÖNEMİ MESLEKİ UYGULAMASI (BES 417 BESLENME VE DİYETETİK DIŞ KURUM UYGULAMASI) İŞ AKIŞI**	**Doküman No:**	BD-İA-002
		Yayın Tarihi:	
		Revizyon No:	
		Revizyon Tarihi	

BESLENME VE DİYETETİK BÖLÜMÜ YAZ DÖNEMİ MESLEKİ UYGULAMASI İŞ AKIŞI

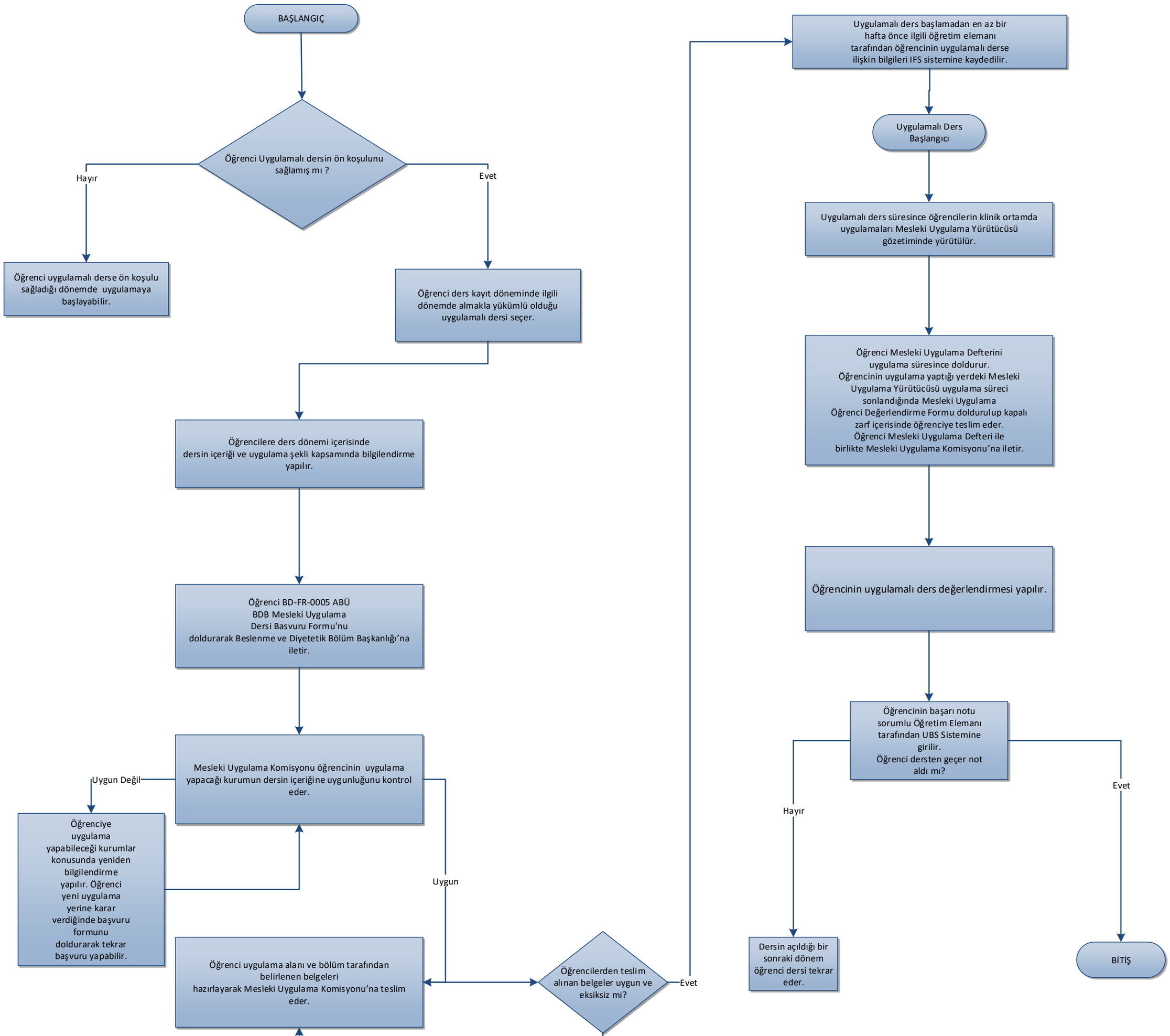

HAZIRLAYAN	GENEL SEKRETER	ONAYLAYAN	KALİTE SİSTEM ONAYI
Arş. Gör. Zeynep KALAYCI	Çağatay ASLAN	Prof. Dr. Semih EKERCİN	Şafak GÜR

Form No: KY-FR-0008 Yayın Tarihi: 03.05.2018 Değişiklik No : 0 Değişiklik Tarihi:-