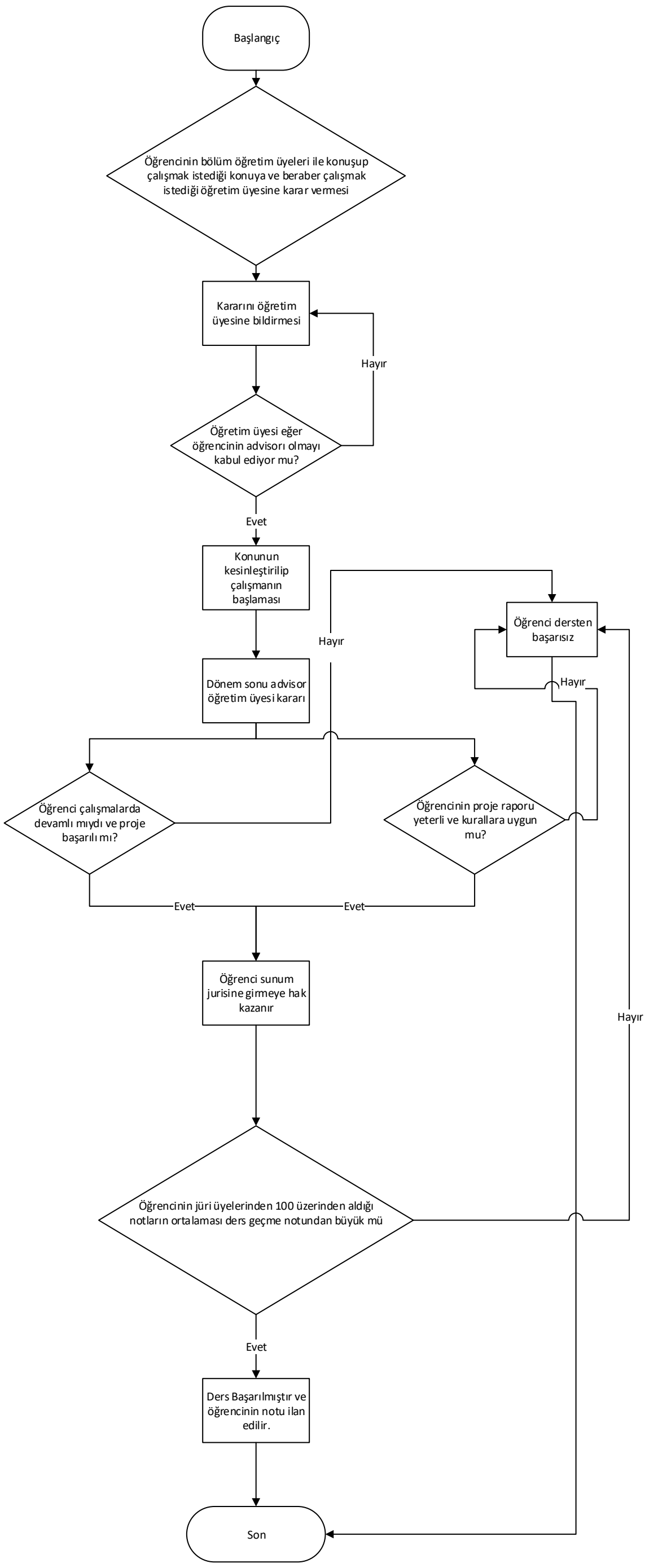
Başlangıç
Öğrencinin bölüm öğretim üyeleri ile konuşup çalışmak istediği konuya ve beraber çalışmak istediği öğretim üyesine karar vermesi
Kararını öğretim üyesine bildirmesi
Hayır
Öğretim üyesi eğer öğrencinin advisorı olmayı kabul ediyor mu?
Evet
Konunun kesinleştirilip çalışmanın başlaması
Hayır
Öğrenci dersten başarısız
Hayır
Dönem sonu advisor öğretim üyesi kararı
Öğrenci çalışmalarda devamlı mıydı ve proje başarılı mı?
Öğrencinin proje raporu yeterli ve kurallara uygun mu?
Evet
Evet
Öğrenci sunum jurisine girmeye hak kazanır
Hayır
Öğrencinin jüri üyelerinden 100 üzerinden aldığı notların ortalaması ders geçme notundan büyük mü
Evet
Ders Başarılmıştır ve öğrencinin notu ilan edilir.
Son