

İDARİ PERSONELİN SGK İŞE GİRİŞ BİLDİRİMİ İŞ AKIŞ ŞEMASI

İdari Personelin SGK İşe Giriş Bildirimi İş Akış Süreci

Form No: KY-FR-0008 Yayın Tarihi: 03.05.2018 Değişiklik No: 0 Değişiklik Tarihi: -

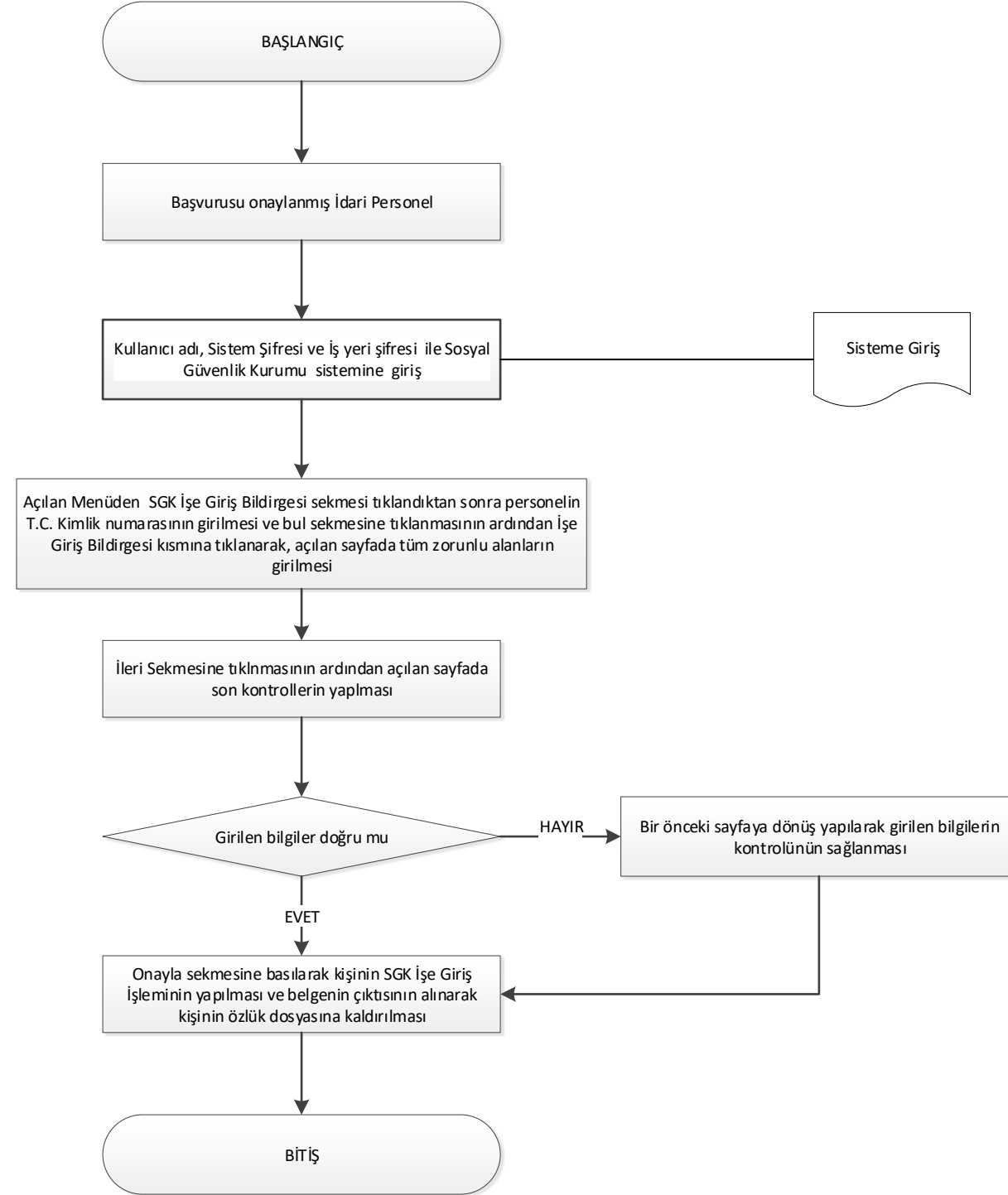

HAZIRLAYAN

ONAYLAYAN

KALİTE SİSTEM ONAYI

SEVGİ BEDEL GÜZEL

PROF. DR. İSMAİL YÜKSEK

ŞAFAK GÜR