ANTALYA BİLİM ÜNİVERSİTESİ	KURUM İÇİ TALEPLERİ DEĞERLENDİRME İŞ AKIŞI	Doküman No:	TB-İA-0008
		Yayın Tarihi:	03/05/2018
		Revizyon No:	-
		Revizyon Tarihi	-

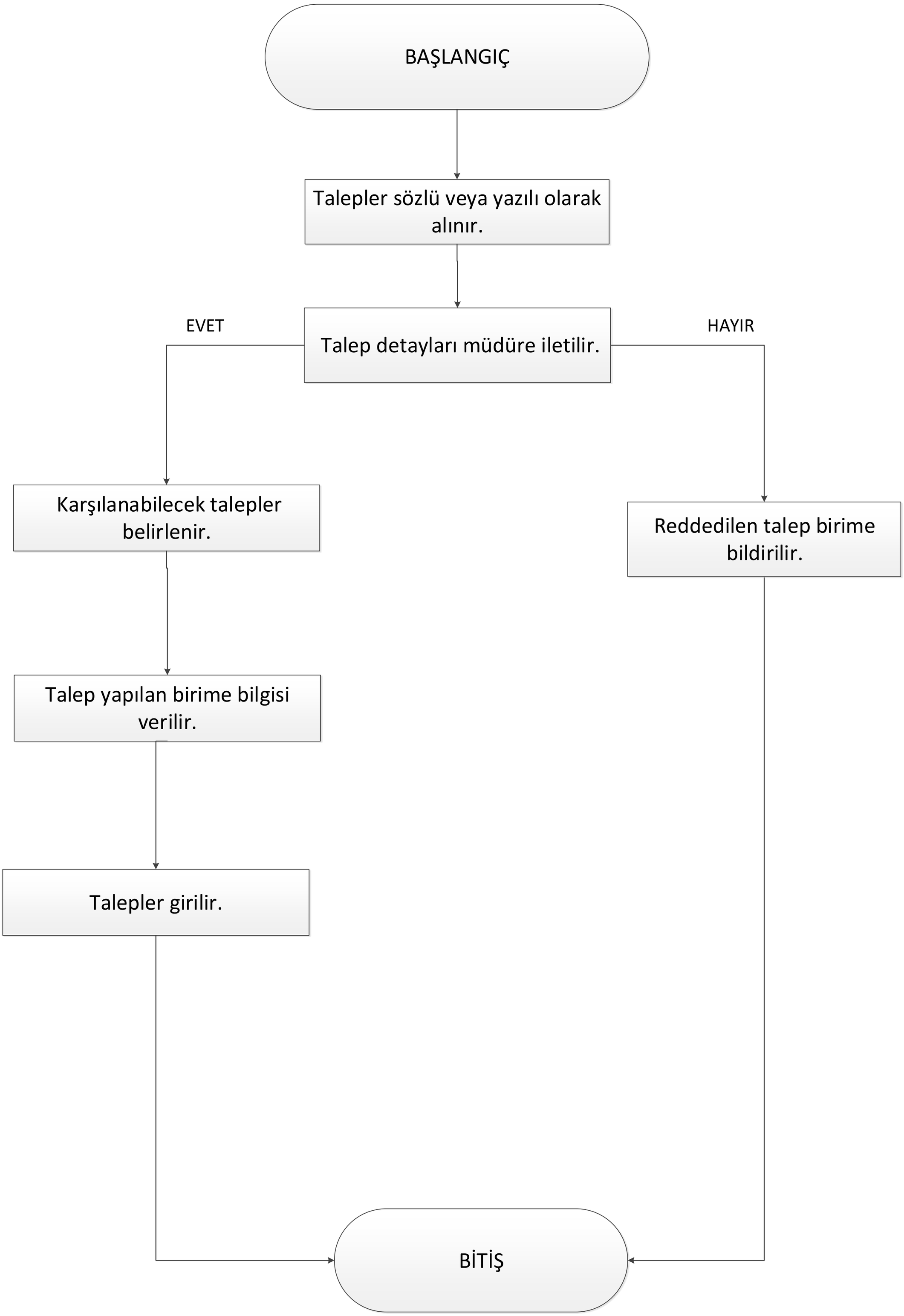

Form No: KY-FR-0008 Yayın Tarihi: 03.05.2018 Değişiklik No: 0 Değişiklik Tarihi: -

HAZIRLAYAN	ONAYLAYAN	KALİTE SİSTEM ONAYI
NAZMİYE KÖSEER BASIN, HALKLA İLİŞKİLER VE MEDYA SORUMLUSU	Prof. Dr. İsmail YÜKSEK	ŞAFAK GÜR