ANTALYA BİLİM ÜNİVERSİTESİ	**ER-İA-0005 ERASMUS GELEN PERSONEL İŞ AKIŞ SÜRECİ**	**Doküman No:**	ER-İA-0005
		Yayın Tarihi:	03.05.2018
		Revizyon No:	1
		Revizyon Tarihi	20.01.2021

Giden Erasmus Gelen Personel İş Akış Şeması

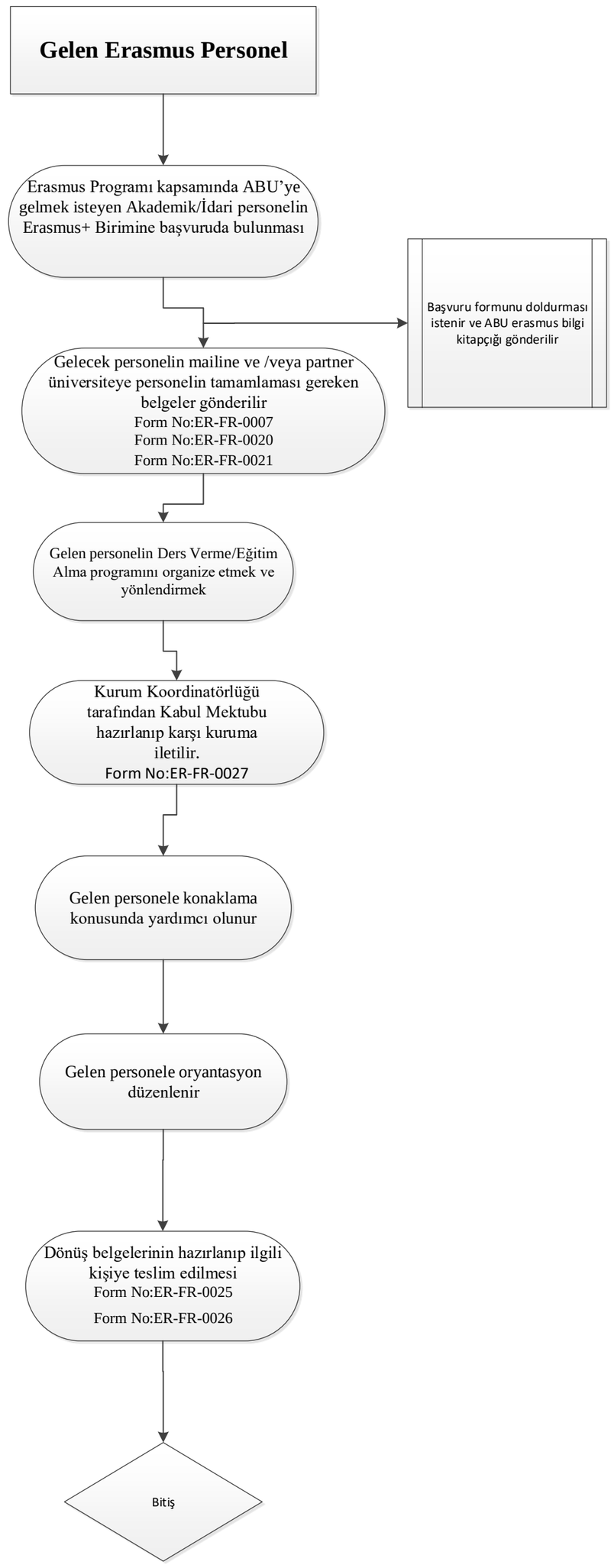

Form No: KY-FR-0008 Yayın Tarihi: 03.05.2018 Değişiklik No: 0 Değişiklik Tarihi: -

HAZIRLAYAN	KONTROL EDEN	ONAYLAYAN
Yağmur Yazgı KAYA	**Prof.Dr. İsmail YÜKSEK**	**Şafak GÜR**