ANTALYA BİLİM ÜNİVERSİTESİ	ANTALYA BİLİM ÜNİVERSİTESİ SAĞLIK BİLİMLERİ FAKÜLTESİ BESLENME VE DİYETETİK BÖLÜMÜ MESLEKİ UYGULAMALARI İŞ AKIŞI	Doküman No:	BD-İA-002
		Yayın Tarihi:	08.03.2024
		Revizyon No:	1
		Revizyon Tarihi	25.06.2025

BESLENME VE DİYETETİK BÖLÜMÜ MESLEKİ UYGULAMALARI İŞ AKIŞI

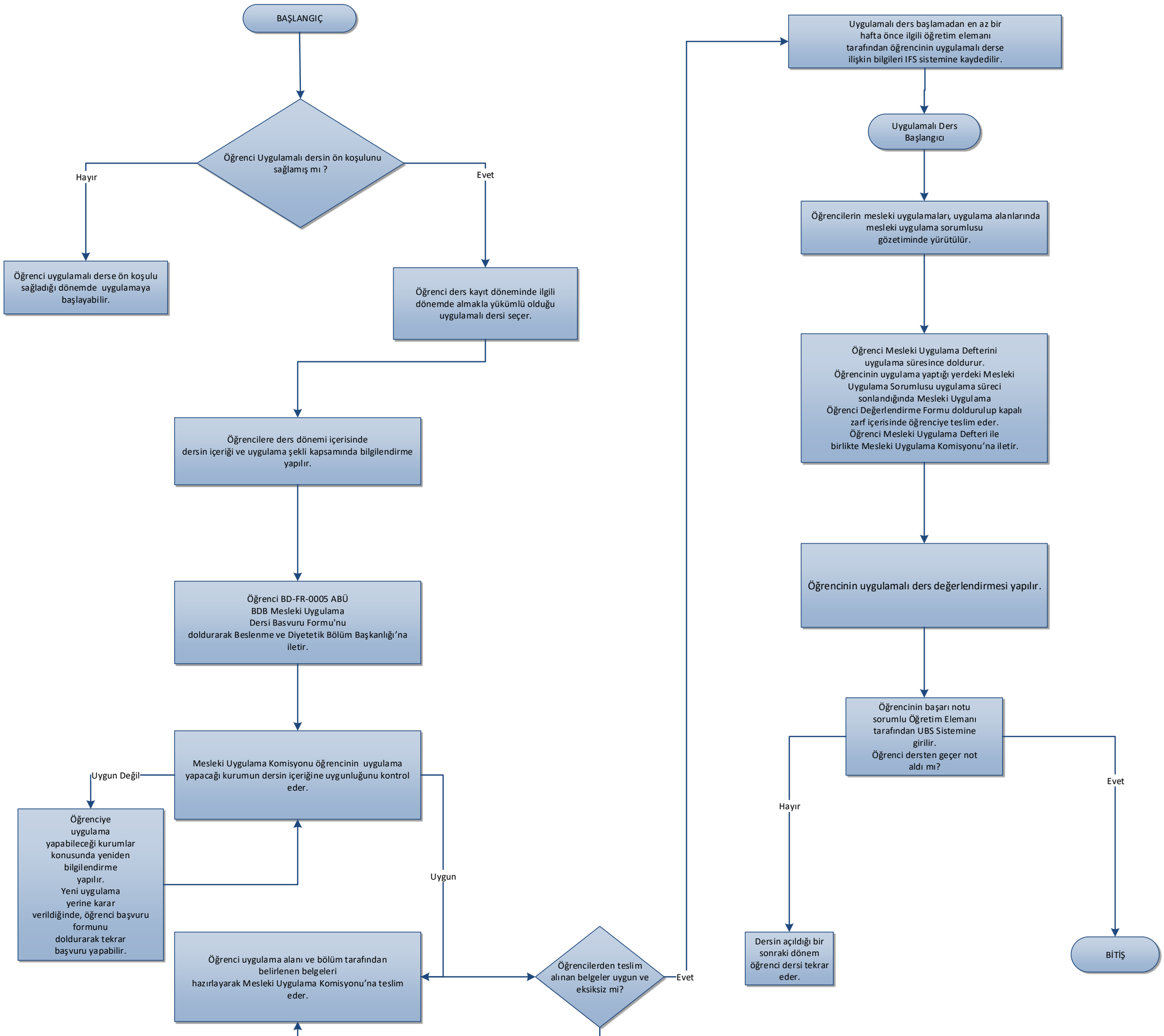

HAZIRLAYAN	GENEL SEKRETER	ONAYLAYAN	KALİTE SİSTEM ONAYI
Arş. Gör. Zeynep KALAYCI	Çağatay ASLAN	Prof. Dr. Semih EKERCİN	Şafak GÜR

Form No: KY-FR-0008 Yayın Tarihi: 03.05.2018 Değişiklik No : 0 Değişiklik Tarihi:-